Jessica

Jésus voit le monde en ce moment

En grand, il essaye de nous apprendre a ne pas aller dans le mauvais chemin de la vie mais il essaye de nous montrer le droit chemin comme Md Ignace.
Il dit qu'on doit respecté les 10 commandements.
Dieu a dit aussi d'aimer toute personnes sans exception.
Les Malagasy doivent avoir peur de notre Seigneur Dieu.
On doit aller à l'église pour prier et pour nous confesser au Seigneur.
On doit aider les personne dans la sécheresse comme les KERE.
On doit éviter les feux de brousses et aussi protéger les animaux.
Dieu a créé le temps. Le temps est défini par des émotions.
Le temps est lent quand tu attends. Le temps est beau quand tu es amoureux.
Les hommes dient que le temps c'est de l'argent.
Dieu nous dit de lire la bible car la bible raconte l'histoire de Jésus Christ.
Jésus s'est sacrifié pour nous sauver. Il nous a donner des parents pour nous élever comme Jésus.
La plus grande faiblesse de l'homme c'est la peur ou le diable.
La plus grande joie de l'homme c'est l'amour ou le Seigneur.
Le Seigneur nous a apris a ne pas voler ou a tuer pour de l'argent.
Aujourd'hui les hommes sont opsédé par l'argent.
Dans l'ancien dans notre monde les hommes faisait des échanges au lieu de voler. Les pays ne doivent pas faire la guerre.
Le Seigneur nous avez dit que les personnes qui nous entours sont nos amis.
Dieu donne de l'Amour même à ce qui vole.
Les professeurs et les directeurs sont les remplaçons de nos parents.
Dieu nous a dit aussi de toujours pardonner au gens, même si ils sont des gens que vous détesté.
Dieu nous aime et nous aprend le bien dans le monde.

GROUPE FANAHY MASINA

Faisons ça

Aidons-les

Le nouveau monde ♥

Jessica

Ariane

Yoann

Prodiguons-les

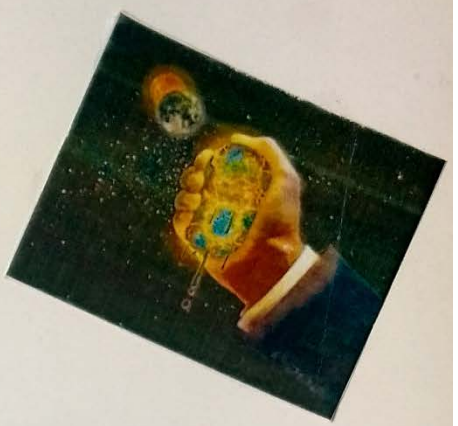

Le monde a besoin de Dieu

Ariane